

## CONVOCATORIA

## Beca para Prácticas Programa “Verano de la Investigación Científica” SEP-AMC 2018

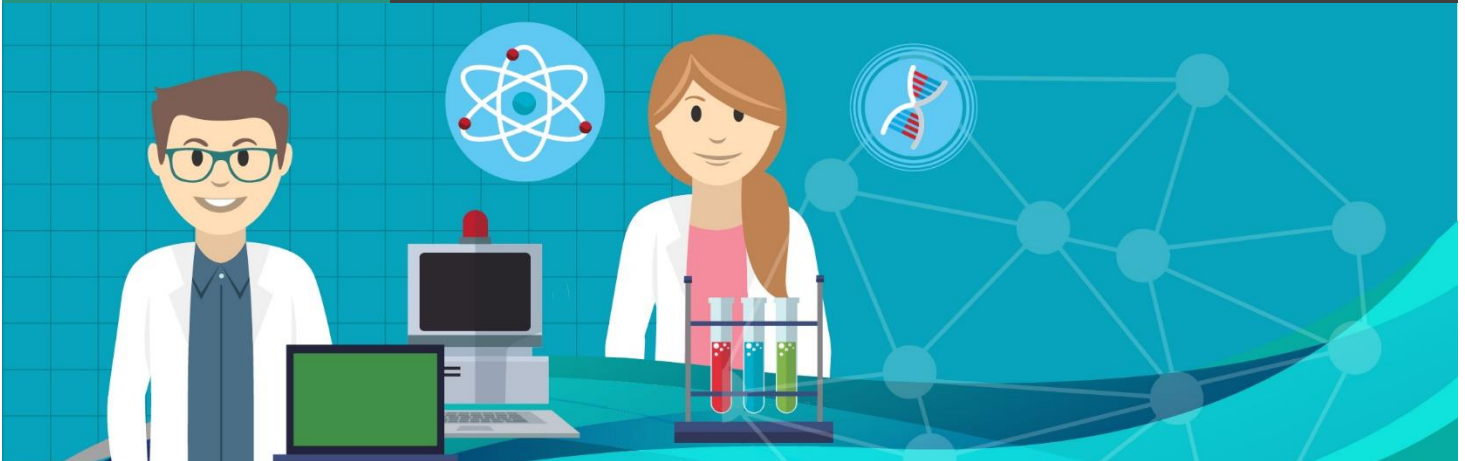

La Subsecretaría de Educación Superior (SES) de la Secretaría de Educación Pública (SEP), a través de la Coordinación Nacional de Becas de Educación Superior (CNBES)<sup>1</sup>, en coordinación con la Academia Mexicana de Ciencias, A.C. (AMC),

### CONVOCAN

A los/las estudiantes inscritos/as en los dos últimos años de un programa de licenciatura en alguna [Institución Pública de Educación Superior \(IPES\)](#) participante en México, a solicitar una beca para Prácticas a realizarse en el verano de 2018. El Programa tiene como objetivo fomentar el interés de los/las estudiantes de licenciatura por la actividad científica en cualquiera de sus áreas disciplinarias, a través de una estancia de investigación con un/a investigador/a en activo, en un prestigiado centro o institución de investigación del país. Para obtener dicha beca, los solicitantes se ajustarán a las siguientes:

### BASES

#### REQUISITOS

1. Ser mexicano/a.
2. Estar inscrito en los dos últimos años de licenciatura en una Institución Pública de Educación Superior (IPES) participante del país.
3. Ser alumno/a regular (no adeudar asignaturas de ciclos escolares anteriores y cursar las materias de acuerdo con el plan de estudios que corresponda).
4. Contar con un promedio general mínimo de 8.5 (ocho punto cinco) de calificación, en escala de 0 (cero) a 10 (diez) o su equivalente.
5. Haber cubierto los créditos exigidos para la realización de la práctica.
6. Haber sido aceptado/a para el desempeño de la práctica en el Programa de la **Academia Mexicana de Ciencias, A.C. “Verano de la Investigación Científica 2018” de junio a agosto de 2018.**
7. No haber concluido estudios de licenciatura ni contar con un certificado de este nivel académico.
8. No estar recibiendo algún beneficio económico otorgado para el mismo fin por ninguna dependencia de la administración pública centralizada.
9. Realizar el registro de su solicitud de beca a través del Sistema Único de Beneficiarios de Educación Superior (SUBES) en la página electrónica: [www.subes.sep.gob.mx](http://www.subes.sep.gob.mx)

Para el registro en el SUBES deberá contar con:

- a) Clave Única de Registro de Población (CURP) actualizada, la cual deberá verificarse en la página electrónica: <https://consultas.curp.gob.mx/CurpSP/gobmx/inicio.jsp>
- b) Cuenta personal activa de correo electrónico.

- c) Ficha escolar actualizada por parte de la IPES de origen y activada por el propio aspirante desde su cuenta en el SUBES en el menú “Perfil”, apartado “Información escolar”.

Para mayor información sobre cómo registrarse en el SUBES, consultar el siguiente enlace: [http://www.becaseducacionsuperior.sep.gob.mx/2-principal/212-video\\_reg\\_subes-2](http://www.becaseducacionsuperior.sep.gob.mx/2-principal/212-video_reg_subes-2)

#### DOCUMENTOS QUE ANEXAN AL SUBES:

1. *Carta de postulación\** emitida por la AMC, en la cual se especifique lo siguiente:
  - a) Lugar y fecha de emisión.
  - b) Nombre completo del/de la alumno/a.
  - c) Confirmación de que ha cubierto los créditos necesarios para la realización de la práctica.
  - d) Confirmación de que el/la solicitante fue aceptado por la AMC dentro del programa “Verano de la Investigación Científica 2018”.
  - e) Confirmación de que no ha concluido estudios de licenciatura y que no cuenta con un certificado de este nivel académico.
  - f) Confirmación de que no está recibiendo algún beneficio económico otorgado para el mismo fin por ninguna dependencia de la administración pública centralizada.
  - g) Nombre y firma de la autoridad responsable de la AMC.

*\*Descarga el formato ejemplo de la [carta de postulación](#) o bien, consúltalo al final de esta convocatoria.*

## DOCUMENTOS DE PRIORIZACIÓN

En caso de que el/la solicitante sea económicamente vulnerable, sea miembro de alguna comunidad indígena, tenga alguna discapacidad, tenga hijos o esté embarazada, o sea migrante repatriado/a o en retorno, su solicitud podrá ser priorizada si comprueba su condición mediante la siguiente documentación a través del SUBES, según sea el caso. (Más información en: [http://www.becaseducacionsuperior.sep.gob.mx/2-principal/89-infografias\\_aspirantes](http://www.becaseducacionsuperior.sep.gob.mx/2-principal/89-infografias_aspirantes))

1. Ingreso familiar menor o igual a 4 salarios mínimos *per cápita* (por persona): el/la aspirante deberá solicitar a su **IPES de origen** la emisión de una constancia que acredite su condición económica. Para ello, el solicitante entregará al plantel alguno de los siguientes documentos del ingreso neto mensual del hogar: comprobante de ingresos expedido por la empresa, talones de cheques de pago, constancia emitida por la autoridad local/municipal de donde vive y/o carta en la que manifieste, bajo protesta de decir verdad, el ingreso mensual neto de su hogar. (Ingreso del hogar mensual *per cápita*: resulta de dividir el ingreso mensual del hogar entre el número de integrantes del hogar; el resultado no deberá exceder de \$2,829.07). Para mayor información consultar el enlace: <http://www.becaseducacionsuperior.sep.gob.mx/2-principal/213>
2. Comunidad indígena: la autoridad local o municipal de su comunidad emitirá un documento que avale que el solicitante pertenece a una comunidad indígena. El/La solicitante deberá entregar dicho documento a su **IPES de origen** quien elaborará una constancia. Para mayor información consultar el enlace: [http://www.becaseducacionsuperior.sep.gob.mx/2-principal/165-com\\_indigena](http://www.becaseducacionsuperior.sep.gob.mx/2-principal/165-com_indigena)
3. Discapacidad: constancia médica emitida por alguna institución pública de salud (IMSS, ISSSTE, Seguro Popular, Secretaría de Salud) donde se especifique claramente el tipo de discapacidad que padece (motriz, visual o auditiva) y si implica una limitante en el desarrollo de las actividades cotidianas, académicas y/o laborales de la persona. Para mayor información consultar el enlace: <http://www.becaseducacionsuperior.sep.gob.mx/2-principal/154-discapacidad>
4. Padres y madres: acta de nacimiento de los hijos.
5. Mujeres embarazadas: constancia médica emitida por alguna Institución Pública de Salud (IMSS, ISSSTE, Seguro Popular, Secretaría de Salud) que especifique que está embarazada. Para mayor información consultar el enlace: <http://www.becaseducacionsuperior.sep.gob.mx/2-principal/160-madre-padre>
6. Migrantes: el/la aspirante deberá solicitar a su **IPES de origen** la emisión de una constancia que acredite su condición de migrante. Para ello, el/la solicitante entregará al plantel copia de la "Constancia de Recepción de Mexicanos Repatriados" emitida por el Instituto Nacional de Migración (INM).

Los documentos emitidos por la **IPES de origen** deberán estar en hoja membretada y especificar el nombre completo del/de la solicitante, fecha de emisión, nombre y firma autógrafa de la autoridad escolar que lo suscribe.

## CARACTERÍSTICAS DE LA BECA

1. Se otorgarán un máximo de 500 (quinientas) becas para Prácticas dentro del programa: "Verano de la Investigación Científica 2018".
2. Las prácticas se realizarán dentro del periodo comprendido de junio a agosto de 2018.
3. La estancia se realizará en alguna de las instituciones o universidades que serán asignadas por la AMC, según la disponibilidad de lugares en cada escuela.

\*Descarga el listado de las [instituciones receptoras](#) aquí.

4. El monto de la beca será de \$9,000.00 (nueve mil pesos 00/100 M.N.); cantidad a entregarse en una sola exhibición, luego de la publicación del padrón de beneficiarios.
5. El monto es un apoyo que cubrirá los siguientes conceptos:
  - a) Hospedaje
  - b) Alimentación
  - c) Transporte

6. El apoyo económico no cubre gastos no mencionados en esta convocatoria.
7. La AMC será la instancia responsable de realizar la correspondiente transferencia de pago a los/las beneficiados/as con la beca, conforme a la disponibilidad presupuestal para el Ejercicio Fiscal correspondiente.

## CRITERIOS DE COMPATIBILIDAD Y RESTRICCIONES

Esta beca es compatible sólo con la beca de "Excelencia" y "Manutención".

Los solicitantes no deberán estar recibiendo algún beneficio económico otorgado para el mismo fin por ninguna dependencia de la administración pública centralizada al momento de solicitar la beca y durante el tiempo en que reciban el apoyo del Programa Nacional de Becas (PNB).

## CRITERIOS DE PRIORIZACIÓN

Cuando los recursos disponibles sean insuficientes para otorgar una beca a todos los aspirantes que cumplan con los requisitos, éstos serán seleccionados en función de los siguientes criterios:

1. Ingreso mensual *per cápita* del hogar del/de la solicitante (consultar punto 1 de la sección "Documentos de Priorización").
2. Residir en uno de los municipios que se encuentren incluidos en el Sistema Nacional para la Cruzada contra el Hambre; o bien, en alguno de los municipios incluidos en el Programa Nacional para la Prevención Social de la Violencia y la Delincuencia (PNPSVD).
3. Aspirantes provenientes de municipios rurales, indígenas de alto y muy alto grado de marginación establecidos por el CONAPO y/o su equivalente estatal en contextos urbanos marginados (consultar punto 2 de la sección "Documentos de Priorización").
4. Aspirantes detectados por los programas del Gobierno Federal o los Gobiernos locales, que atienden a población migrante, indígena y personas con algún tipo de discapacidad motriz, visual o auditiva que cumplan con los requisitos para ser beneficiarios/as (para discapacidad consultar punto 3 de la sección "Documentos de Priorización").
5. Personas víctimas directas o indirectas del delito, que se encuentren en el Registro Nacional de Víctimas.
6. Alumnas embarazadas o madres, así como alumnos/as que sean padres, a fin de promover la corresponsabilidad y una paternidad responsable (consultar puntos 4 y 5 de la sección "Documentos de Priorización").
7. Haber sido beneficiaria de las "Becas de apoyo a la educación básica de madres jóvenes y jóvenes embarazadas" a que se refiere el anexo 1 de las Reglas de Operación: "Beca para que integrantes de grupos en contextos y situación de vulnerabilidad (personas indígenas, personas afrodescendientes, personas con alguna discapacidad, madres y padres jefes/as de familia y madres jóvenes y jóvenes embarazadas) realicen sus estudios".
8. Alumnas que cumplan en igualdad de condiciones, con todos los requisitos, con la finalidad de reducir las brechas de desigualdad de género.
9. Alumnos/as migrantes repatriados/as o hijos/as de migrantes repatriados/as o en retorno (consultar punto 6 de la sección "Documentos de Priorización").

## PROCEDIMIENTO

Previo al inicio del periodo de registro de solicitudes, la **IPES de origen** deberá registrar en el SUBES la ficha escolar actualizada. Al registrar las fichas escolares de los aspirantes, las **IPES de origen** se hacen responsables de los datos capturados.

1. Los interesados registrarán su solicitud de beca a través del SUBES del 28 de mayo al 8 de junio de 2018 en la página electrónica: [www.subes.sep.gob.mx](http://www.subes.sep.gob.mx)

Al finalizar el registro en el SUBES, los aspirantes deberán imprimir el acuse que contiene el número de folio de la solicitud de beca.

Las solicitudes que sean canceladas por el aspirante, que no sean finalizadas y/o que no cumplan con los requisitos y documentos solicitados, no serán tomadas en cuenta durante el proceso de selección.

- La CNBES revisará y validará, a través del SUBES, la solicitud de beca, junto con la carta de postulación y en su caso, los documentos de priorización, de los/as aspirantes a efecto de identificar si cumplen con los requisitos.
- La CNBES enviará a la AMC el listado de los/as solicitantes que cumplen con todos los requisitos y, en su caso, criterios de priorización.
- La AMC elaborará una propuesta para la selección de beneficiarios/as que incluya la asignación de la institución receptora y la remitirá a la CNBES a más tardar el **15 de junio de 2018**.
- La CNBES pondrá a consideración del **Comité de Becas** la propuesta de beneficiarios/as para su evaluación y aprobación.
- La CNBES publicará los resultados el **18 de junio de 2018**, especificando el número de folio de la solicitud de beca de los/las aspirantes seleccionados, en la página: [www.becaseducacionsuperior.sep.gob.mx/2-principal/98-resultados\\_conv](http://www.becaseducacionsuperior.sep.gob.mx/2-principal/98-resultados_conv)
- Después de la publicación de los resultados, la AMC confirmará al/a la becario/a a través de correo electrónico, el procedimiento para el pago de la beca y la institución en la cual realizará su práctica.
- Quince días posteriores a la conclusión del programa, la AMC informará mediante oficio a la CNBES la conclusión satisfactoria del mismo para cada uno de los/las alumnos/as.

*Cualquier situación no prevista en la presente convocatoria será resuelta por el Comité de Becas de conformidad con la normatividad aplicable. La decisión del Comité de Becas no constituirá instancia y tiene carácter de definitiva.*

## PUBLICACIÓN DE RESULTADOS

La CNBES publicará los resultados el **18 de junio de 2018**, especificando el número de folio de la solicitud de beca de los/las aspirantes seleccionados/as en la página: [www.becaseducacionsuperior.sep.gob.mx/2-principal/98-resultados\\_conv](http://www.becaseducacionsuperior.sep.gob.mx/2-principal/98-resultados_conv)

## DERECHOS Y OBLIGACIONES DE LOS/AS BECARIOS/AS

### Derechos

Los/as becarios/as adquieren los derechos y las obligaciones especificados en el "Acuerdo número 23/12/17 por el que se emiten las Reglas de Operación del Programa Nacional de Becas para el ejercicio fiscal 2018", publicado en el Diario Oficial de la Federación, el 28 de diciembre de 2017 en el numeral 3.5: *Derechos, obligaciones y causas de incumplimiento, suspensión y cancelación o reintegro de los recursos*, el cual puede consultarse en la página de la CNBES en su sección "Becarios", opción "Derechos y obligaciones": [http://www.becaseducacionsuperior.sep.gob.mx/2-principal/257-derechos\\_obligaciones\\_2018](http://www.becaseducacionsuperior.sep.gob.mx/2-principal/257-derechos_obligaciones_2018)

### Obligaciones

El/La becario/a se compromete a lo siguiente:

- Realizar las prácticas dentro del periodo comprendido de **junio a agosto de 2018**.
- Una vez finalizadas las prácticas, los/las becarios/as deberán presentar un informe de los logros y beneficios obtenidos, así como acreditar la realización de sus prácticas mediante certificado o constancia emitida por la institución receptora, misma que deberá ser entregada a su IPES de procedencia.
- Los/as becarios/as deberán cumplir con todos los componentes del Programa. En caso de que el/la becario/a incumpla con sus responsabilidades y/o no concluya las prácticas, **tendrá la obligación de devolver el monto total de la beca; mientras tanto, no podrá participar en ninguna otra convocatoria emitida por la CNBES.**
- En caso de que el/la becario/a renuncie a la beca, se procederá a la cancelación de la misma y se le solicitará el reintegro de los pagos que se le hayan realizado; una vez cancelada la beca ésta no se le podrá asignar nuevamente por ningún motivo.

*Todas las manifestaciones realizadas por las partes: aspirante, becario/a e IPES, son bajo protesta de decir verdad, advertidos de las consecuencias legales en caso de proporcionar información o documentación falsa.*

## CALENDARIO GENERAL

Actividad	Fechas
Publicación de convocatoria: <a href="http://www.subes.sep.gob.mx">www.subes.sep.gob.mx</a>	28 de mayo de 2018
Registro de la solicitud: <a href="http://www.subes.sep.gob.mx">www.subes.sep.gob.mx</a>	Del 28 de mayo al 8 de junio de 2018
Publicación de resultados: <a href="http://www.becaseducacionsuperior.sep.gob.mx">www.becaseducacionsuperior.sep.gob.mx</a>	18 de junio de 2018

### Para aclarar dudas comuníquese a TelSEP:

Interior de la República: 01-800-288-66-88  
Horario: 8:00 a 20:00 h

### Para comunicarse a la CNBES:

Correo electrónico: [ses.vinculacion@nube.sep.gob.mx](mailto:ses.vinculacion@nube.sep.gob.mx)

### Para comunicarse con la AMC:

Correo electrónico: [amcverano@amc.edu.mx](mailto:amcverano@amc.edu.mx)  
Teléfono: 01 (55) 58-49-49-06  
Horario: 9:00 a 15:00 h

### Infórmate en:

[www.becaseducacionsuperior.sep.gob.mx](http://www.becaseducacionsuperior.sep.gob.mx) [www.ses.sep.gob.mx](http://www.ses.sep.gob.mx) [www.gob.mx/sep](http://www.gob.mx/sep)  
[www.becas.sep.gob.mx](http://www.becas.sep.gob.mx)

### Ciudad de México, a 28 de mayo de 2018.

*Este programa es público, ajeno a cualquier partido político, queda prohibido el uso para fines distintos a los establecidos en el programa.*

*Los recursos para la operación e implementación de esta beca corresponderán al presupuesto autorizado para cada ejercicio fiscal.*

# **MEMBRETE DE LA AMC**

(Lugar) a XX de XXXX de 2018

**Asunto: Carta de postulación  
Verano de la Investigación  
Científica SEP-AMC 2018**

**Mtro. José Ernesto Medina Aguilar  
Coordinador Nacional de Becas de Educación Superior**

Por medio de la presente, y atendiendo los requisitos de la convocatoria de **Beca para Prácticas. Programa "Verano de la Investigación Científica" SEP-AMC 2018**, me permito postular al/ a la alumno/a:

**Nombre completo:**

Se confirma que ha cubierto los créditos necesarios para la realización de la práctica y que fue aceptado/a por la **AMC** dentro del Programa **"Verano de la Investigación Científica 2018"**.

Se declara que no ha concluido estudios de licenciatura y no cuenta con un certificado de este nivel académico.

Se informa que no está recibiendo algún beneficio económico otorgado para el mismo fin por ninguna dependencia de la administración pública centralizada.

Sin más por el momento, reciba un cordial saludo

**NOMBRE Y FIRMA DEL  
RESPONSABLE DE LA AMC**

**NOTA: DE NO INCLUIR LOS DATOS EN ESTE FORMATO, EL DOCUMENTO NO SE CONSIDERARÁ VÁLIDO PARA LA POSTULACIÓN DE LA BECA.**

**TODAS LAS MANIFESTACIONES REALIZADAS POR LAS PARTES INVOLUCRADAS SON BAJO PROTESTA DE DECIR VERDAD, ADVERTIDOS DE LAS CONSECUENCIAS LEGALES EN CASO DE PROPORCIONAR INFORMACIÓN O DOCUMENTACIÓN FALSA.**

**Listado de Instituciones de adscripción para el  
Programa “Verano de la Investigación Científica”  
SEP-AMC 2018**

No.	INSTITUCIÓN DE ADSCRIPCIÓN
1	Benemérita Escuela Normal Veracruzana
2	Benemérita Universidad Autónoma de Puebla
3	Benemérita y Centenaria Escuela Normal de Jalisco
4	Benemérita Y Centenaria Escuela Normal Del Estado De Chihuahua Profesor Luis Urias Belderrain
5	Centro de Enseñanza Técnica Industrial
6	Centro de Estudios Tecnológicos del Mar Mazatlán
7	Centro de Investigación y Docencia Económicas, A.C.
8	Centro Nacional de Investigación y Desarrollo Tecnológico
9	Centro Universitario de la Costa
10	Colegio de Estudios Científicos y Tecnológicos del Estado de México
11	Colegio de Estudios Científicos y Tecnológicos del Estado de Michoacán
12	Colegio Superior Agropecuario del Estado de Guerrero
13	El Colegio de México, A.C.
14	El Colegio De San Luis, A.C.
15	Escuela Normal de Educación Preescolar
16	Escuela Normal de Educación Primaria Rosario Gutierrez Eskildsen
17	Escuela Normal de Sinaloa
18	Escuela Normal Federal de Educadoras Mtra. Estefanía Castañeda
19	Escuela Normal Fronteriza Tijuana
20	Escuela Normal Rural Miguel Hidalgo
21	Escuela Normal Superior
22	Escuela Normal Urbana de Balancan
23	Instituto de Formación Docente del Estado de Sonora
24	Instituto de Investigaciones Dr. Jose María Luis Mora
25	Instituto Michoacano de Ciencias de la Educación José María Morelos
26	Instituto Politécnico Nacional
27	Instituto Tecnológico Agropecuario

No.	INSTITUCIÓN DE ADSCRIPCIÓN
28	Instituto Tecnológico de Acapulco
29	Instituto Tecnológico de Agua Prieta
30	Instituto Tecnológico de Aguascalientes
31	Instituto Tecnológico de Altamira
32	Instituto Tecnológico de Apizaco
33	Instituto Tecnológico de Atitalaquia
34	Instituto Tecnológico de Bahía de Banderas
35	Instituto Tecnológico de Boca del Rio
36	Instituto Tecnológico de Campeche
37	Instituto Tecnológico de Cancún
38	Instituto Tecnológico de Celaya
39	Instituto Tecnológico de Cerro Azul
40	Instituto Tecnológico de Chetumal
41	Instituto Tecnológico de Chihuahua
42	Instituto Tecnológico de Chilpancingo
43	Instituto Tecnológico de Chiná
44	Instituto Tecnológico de Ciudad Cuauhtémoc
45	Instituto Tecnológico de Ciudad Guzmán
46	Instituto Tecnológico de Ciudad Juárez
47	Instituto Tecnológico de Ciudad Madero
48	Instituto Tecnológico de Ciudad Mante
49	Instituto Tecnológico de Ciudad Serdán
50	Instituto Tecnológico de Ciudad Valles
51	Instituto Tecnológico de Ciudad Victoria
52	Instituto Tecnológico de Colima
53	Instituto Tecnológico de Comitán
54	Instituto Tecnológico de Conkal
55	Instituto Tecnológico de Cuautla
56	Instituto Tecnológico de Culiacán
57	Instituto Tecnológico de Durango
58	Instituto Tecnológico de El Salto
59	Instituto Tecnológico de Ensenada
60	Instituto Tecnológico de Estudios Superiores de Chalco

No.	INSTITUCIÓN DE ADSCRIPCIÓN
61	Instituto Tecnológico de Estudios Superiores de Ecatepec
62	Instituto Tecnológico de Estudios Superiores de Ixtapaluca
63	Instituto Tecnológico de Estudios Superiores de la Región Carbonífera
64	Instituto Tecnológico de Estudios Superiores de Los Cabos
65	Instituto Tecnológico de Estudios Superiores de Zamora
66	Instituto Tecnológico de Frontera Comalapa
67	Instituto Tecnológico de Hermosillo
68	Instituto Tecnológico de Huatabampo
69	Instituto Tecnológico de Huejutla
70	Instituto Tecnológico de Iguala
71	Instituto Tecnológico de Jiquilpan
72	Instituto Tecnológico de La Chontalpa
73	Instituto Tecnológico de La Laguna
74	Instituto Tecnológico de La Paz
75	Instituto Tecnológico de La Piedad
76	Instituto Tecnológico de La Zona Olmeca
77	Instituto Tecnológico de Lázaro Cárdenas
78	Instituto Tecnológico de León
79	Instituto Tecnológico de Lerma
80	Instituto Tecnológico de Los Mochis
81	Instituto Tecnológico de Matamoros
82	Instituto Tecnológico de Mazatlán
83	Instituto Tecnológico de Mérida
84	Instituto Tecnológico de Mexicali
85	Instituto Tecnológico de Milpa Alta
86	Instituto Tecnológico de Minatitlán
87	Instituto Tecnológico de Morelia
88	Instituto Tecnológico de Nogales
89	Instituto Tecnológico de Nuevo Laredo
90	Instituto Tecnológico de Nuevo León
91	Instituto Tecnológico de Oaxaca
92	Instituto Tecnológico de Ocotlán



**Listado de Instituciones de adscripción para el  
Programa “Verano de la Investigación Científica”  
SEP-AMC 2018**

No.	INSTITUCIÓN DE ADSCRIPCIÓN
93	Instituto Tecnológico de Orizaba
94	Instituto Tecnológico de Pabellón de Arteaga
95	Instituto Tecnológico de Pachuca
96	Instituto Tecnológico de Parral
97	Instituto Tecnológico de Piedras Negras
98	Instituto Tecnológico de Pochutla
99	Instituto Tecnológico de Puebla
100	Instituto Tecnológico de Querétaro
101	Instituto Tecnológico de Reynosa
102	Instituto Tecnológico de Roque
103	Instituto Tecnológico de Saltillo
104	Instituto Tecnológico de San Luis Potosí
105	Instituto Tecnológico de Sinaloa de Leyva
106	Instituto Tecnológico de Sonora
107	Instituto Tecnológico de Tapachula
108	Instituto Tecnológico de Tehuacán
109	Instituto Tecnológico de Tepic
110	Instituto Tecnológico de Tijuana
111	Instituto Tecnológico de Tizimin
112	Instituto Tecnológico de Tláhuac
113	Instituto Tecnológico de Tlajomulco, Jalisco
114	Instituto Tecnológico de Tlalnepantla
115	Instituto Tecnológico de Tlaxiaco
116	Instituto Tecnológico de Toluca
117	Instituto Tecnológico de Tuxtepec
118	Instituto Tecnológico de Tuxtla Gutiérrez
119	Instituto Tecnológico de Ursulo Galván
120	Instituto Tecnológico de Veracruz
121	Instituto Tecnológico de Villahermosa
122	Instituto Tecnológico de Zacatecas
123	Instituto Tecnológico de Zacatepec
124	Instituto Tecnológico del Altiplano
125	Instituto Tecnológico del Istmo
126	Instituto Tecnológico del Mar
127	Instituto Tecnológico del Sur De Nayarit

No.	INSTITUCIÓN DE ADSCRIPCIÓN
128	Instituto Tecnológico del Valle de Etla
129	Instituto Tecnológico del Valle de Morelia
130	Instituto Tecnológico del Valle de Oaxaca
131	Instituto Tecnológico del Valle del Guadiana
132	Instituto Tecnológico del Valle del Yaqui
133	Instituto Tecnológico El Llano Aguascalientes
134	Instituto Tecnológico Forestal
135	Instituto Tecnológico Superior de Acatlán de Osorio
136	Instituto Tecnológico Superior de Acayucan
137	Instituto Tecnológico Superior de Álamo Temapache
138	Instituto Tecnológico Superior de Alvarado
139	Instituto Tecnológico Superior de Atlixco
140	Instituto Tecnológico Superior de Cajeme
141	Instituto Tecnológico Superior de Calkini
142	Instituto Tecnológico Superior de Centla
143	Instituto Tecnológico Superior de Champotón
144	Instituto Tecnológico Superior de Chicontepec
145	Instituto Tecnológico Superior de Cintalapa
146	Instituto Tecnológico Superior de Ciudad Acuña
147	Instituto Tecnológico Superior de Ciudad Hidalgo
148	Instituto Tecnológico Superior de Coatzacoalcos
149	Instituto Tecnológico Superior de Comalcalco
150	Instituto Tecnológico Superior de Cosamaloapan
151	Instituto Tecnológico Superior de Ebanó
152	Instituto Tecnológico Superior de El Mante
153	Instituto Tecnológico Superior de Escárcega
154	Instituto Tecnológico Superior de Felipe Carrillo Puerto
155	Instituto Tecnológico Superior de Fresnillo
156	Instituto Tecnológico Superior de Guasave
157	Instituto Tecnológico Superior de Huatusco

No.	INSTITUCIÓN DE ADSCRIPCIÓN
158	Instituto Tecnológico Superior de Huauchinango
159	Instituto Tecnológico Superior de Huichapan
160	Instituto Tecnológico Superior de Huimanguillo
161	Instituto Tecnológico Superior de Irapuato
162	Instituto Tecnológico Superior de Jalapa
163	Instituto Tecnológico Superior de Jalisco "José Mario Molina Pasquel y Henríquez"
164	Instituto Tecnológico Superior de Jerez
165	Instituto Tecnológico Superior de Jesús Carranza
166	Instituto Tecnológico Superior de La Costa Chica
167	Instituto Tecnológico Superior de La Montaña
168	Instituto Tecnológico Superior de La Región De Los Llanos
169	Instituto Tecnológico Superior de La Región Sierra
170	Instituto Tecnológico Superior de La Sierra Norte De Puebla
171	Instituto Tecnológico Superior de Las Choapas
172	Instituto Tecnológico Superior de Lerdo
173	Instituto Tecnológico Superior de Libres
174	Instituto Tecnológico Superior de Los Ríos
175	Instituto Tecnológico Superior de Macuspana
176	Instituto Tecnológico Superior de Miantla
177	Instituto Tecnológico Superior de Monclova
178	Instituto Tecnológico Superior de Motul
179	Instituto Tecnológico Superior de Nuevo Casas Grandes
180	Instituto Tecnológico Superior de Panuco
181	Instituto Tecnológico Superior de Perote
182	Instituto Tecnológico Superior de Poza Rica
183	Instituto Tecnológico Superior de Purísima del Rincón
184	Instituto Tecnológico Superior de Puruandiro
185	Instituto Tecnológico Superior de Rioverde

**Listado de Instituciones de adscripción para el  
Programa “Verano de la Investigación Científica”  
SEP-AMC 2018**

No.	INSTITUCIÓN DE ADSCRIPCIÓN
186	Instituto Tecnológico Superior de Salviatierra
187	Instituto Tecnológico Superior de San Luis Potosí
188	Instituto Tecnológico Superior de San Martín Texmelucan
189	Instituto Tecnológico Superior de San Pedro
190	Instituto Tecnológico Superior de Santiago Papasquiaro
191	Instituto Tecnológico Superior de Tantoyuca
192	Instituto Tecnológico Superior de Tierra Blanca
193	Instituto Tecnológico Superior de Tlatlauquitepec
194	Instituto Tecnológico Superior de Tlaxco
195	Instituto Tecnológico Superior de Uruapan
196	Instituto Tecnológico Superior de Valladolid
197	Instituto Tecnológico Superior de Venustiano Carranza
198	Instituto Tecnológico Superior de Villa La Venta
199	Instituto Tecnológico Superior de Xalapa
200	Instituto Tecnológico Superior de Zacapoaxtla
201	Instituto Tecnológico Superior de Zongolica
202	Instituto Tecnológico Superior del Occidente del Estado de Hidalgo
203	Instituto Tecnológico Superior del Oriente del Estado de Hidalgo
204	Instituto Tecnológico Superior del Sur del Estado de Yucatán
205	Instituto Tecnológico Superior El Dorado
206	Instituto Tecnológico Superior Martínez De La Torre
207	Instituto Tecnológico Superior Progreso
208	Instituto Tecnológico Superior Zacatecas Norte
209	Instituto Tecnológico Superior Zacatecas Occidente
210	Nova Universitas
211	Tecnológico de Estudios Superiores de Chimalhuacán
212	Tecnológico de Estudios Superiores de Coacalco

No.	INSTITUCIÓN DE ADSCRIPCIÓN
213	Tecnológico de Estudios Superiores de Cuautitlán Izcalli
214	Tecnológico de Estudios Superiores de Ecatepec
215	Tecnológico de Estudios Superiores de Jocotitlan
216	Tecnológico de Estudios Superiores de San Felipe del Progreso
217	Tecnológico de Estudios Superiores del Oriente del Estado de México
218	Unidad de Estudios Superiores de Alotepec
219	Universidad Abierta y A Distancia de México
220	Universidad Aeronáutica en Querétaro
221	Universidad Autónoma Agraria Antonio Narro
222	Universidad Autónoma Benito Juárez De Oaxaca
223	Universidad Autónoma Chapingo
224	Universidad Autónoma de Aguascalientes
225	Universidad Autónoma de Baja California
226	Universidad Autónoma de Baja California Sur
227	Universidad Autónoma de Campeche
228	Universidad Autónoma de Chiapas
229	Universidad Autónoma de Chihuahua
230	Universidad Autónoma de Ciudad Juárez
231	Universidad Autónoma de Coahuila
232	Universidad Autónoma de Guerrero
233	Universidad Autónoma de la Ciudad de México
234	Universidad Autónoma de Nayarit
235	Universidad Autónoma de Nuevo León
236	Universidad Autónoma de Querétaro
237	Universidad Autónoma de San Luis Potosí
238	Universidad Autónoma de Sinaloa
239	Universidad Autónoma de Tamaulipas
240	Universidad Autónoma de Tlaxcala
241	Universidad Autónoma de Yucatán
242	Universidad Autónoma de Zacatecas
243	Universidad Autónoma del Carmen

No.	INSTITUCIÓN DE ADSCRIPCIÓN
244	Universidad Autónoma del Estado de Hidalgo
245	Universidad Autónoma del Estado de México
246	Universidad Autónoma del Estado de Morelos
247	Universidad Autónoma Intercultural de Sinaloa
248	Universidad Autónoma Metropolitana
249	Universidad de Ciencias y Artes de Chiapas
250	Universidad de Colima
251	Universidad de Guadalajara
252	Universidad de Guanajuato
253	Universidad de La Cañada
254	Universidad de La Ciénega del Estado de Michoacán de Ocampo
255	Universidad de La Sierra Juárez
256	Universidad de La Sierra Sur
257	Universidad de Occidente
258	Universidad de Oriente
259	Universidad de Quintana Roo
260	Universidad de Sonora
261	Universidad del Caribe
262	Universidad del Ejército y Fuerza Aérea
263	Universidad del Mar
264	Universidad del Papaloapan
265	Universidad Enrique Díaz de León
266	Universidad Estatal de Sonora
267	Universidad Estatal del Valle de Ecatepec
268	Universidad Intercultural de Chiapas
269	Universidad Intercultural de San Luis Potosí
270	Universidad Intercultural del Estado de México
271	Universidad Intercultural del Estado de Tabasco
272	Universidad Intercultural Indígena de Michoacán
273	Universidad Intercultural Maya De Quintana Roo
274	Universidad Interserrana del Estado de Puebla Chilchotla

**Listado de Instituciones de adscripción para el  
Programa “Verano de la Investigación Científica”  
SEP-AMC 2018**

No.	INSTITUCIÓN DE ADSCRIPCIÓN
275	Universidad Interserrana del Estado de Puebla, Ahuacatlán
276	Universidad Juárez Autónoma de Tabasco
277	Universidad Juárez del Estado de Durango
278	Universidad Michoacana de San Nicolás de Hidalgo
279	Universidad Nacional Aeronáutica en Querétaro
280	Universidad Nacional Autónoma de México
281	Universidad Pedagógica Nacional
282	Universidad Politécnica del Estado De Guerrero
283	Universidad Politécnica de Aguascalientes
284	Universidad Politécnica de Altamira
285	Universidad Politécnica de Apodaca
286	Universidad Politécnica de Baja California
287	Universidad Politécnica de Chiapas
288	Universidad Politécnica de Durango
289	Universidad Politécnica de Gomez Palacios
290	Universidad Politécnica de Guanajuato
291	Universidad Politécnica de Huatusco
292	Universidad Politécnica de Huejutla
293	Universidad Politécnica de La Región Ribereña
294	Universidad Politécnica de Lázaro Cárdenas
295	Universidad Politécnica de Pachuca
296	Universidad Politécnica de Pénjamo
297	Universidad Politécnica de Puebla
298	Universidad Politécnica de Querétaro
299	Universidad Politécnica de Quintana Roo
300	Universidad Politécnica de San Luis Potosí
301	Universidad Politécnica de Sinaloa
302	Universidad Politécnica de Tapachula
303	Universidad Politécnica de Tecámac
304	Universidad Politécnica de Tlaxcala
305	Universidad Politécnica de Tulancingo

No.	INSTITUCIÓN DE ADSCRIPCIÓN
306	Universidad Politécnica de Uruapan
307	Universidad Politécnica de Victoria
308	Universidad Politécnica de Zacatecas
309	Universidad Politécnica del Bicentenario
310	Universidad Politécnica del Centro
311	Universidad Politécnica del Estado de Morelos
312	Universidad Politécnica del Golfo de México
313	Universidad Politécnica del Sur de Zacatecas
314	Universidad Politécnica del Valle de México
315	Universidad Politécnica del Valle de Toluca
316	Universidad Politécnica Francisco I Madero
317	Universidad Politécnica Mesoamericana
318	Universidad Politécnica Metropolitana de Hidalgo
319	Universidad Politécnica Metropolitana de Puebla
320	Universidad Popular de La Chontalpa
321	Universidad Tecnológica de Acapulco
322	Universidad Tecnológica de Altamira
323	Universidad Tecnológica de Cancún
324	Universidad Tecnológica de Ciudad Juárez
325	Universidad Tecnológica de Coahuila
326	Universidad Tecnológica de Corregidora
327	Universidad Tecnológica de Culiacán
328	Universidad Tecnológica de Hermosillo
329	Universidad Tecnológica de Huejotzingo
330	Universidad Tecnológica de La Costa Grande de Guerrero
331	Universidad Tecnológica de La Huasteca Hidalguense
332	Universidad Tecnológica de La Mixteca
333	Universidad Tecnológica de La Selva
334	Universidad Tecnológica de La Sierra Hidalguense
335	Universidad Tecnológica de León
336	Universidad Tecnológica de los Valles Centrales de Oaxaca

No.	INSTITUCIÓN DE ADSCRIPCIÓN
337	Universidad Tecnológica de Manzanillo
338	Universidad Tecnológica de Matamoros
339	Universidad Tecnológica de Nayarit
340	Universidad Tecnológica de Nezahualcóyotl
341	Universidad Tecnológica de Nogales
342	Universidad Tecnológica de Nuevo Laredo
343	Universidad Tecnológica de Puebla
344	Universidad Tecnológica de Querétaro
345	Universidad Tecnológica de Rodeo
346	Universidad Tecnológica de San Juan del Rio
347	Universidad Tecnológica de San Luis Río Colorado
348	Universidad Tecnológica de Tabasco
349	Universidad Tecnológica de Tamaulipas Norte
350	Universidad Tecnológica de Tecámac
351	Universidad Tecnológica de Tecamachalco
352	Universidad Tecnológica de Torreón
353	Universidad Tecnológica de Tulancingo
354	Universidad Tecnológica de Tula-Tepeji
355	Universidad Tecnológica del Centro de Veracruz
356	Universidad Tecnológica Del Estado De Zacatecas
357	Universidad Tecnológica del Norte de Aguascalientes
358	Universidad Tecnológica del Usumacinta
359	Universidad Tecnológica del Valle de Toluca
360	Universidad Tecnológica del Valle del Mezquital
361	Universidad Tecnológica Emiliano Zapata del Estado de Morelos
362	Universidad Tecnológica Fidel Velázquez
363	Universidad Veracruzana
364	Universidad Virtual del Estado de Guanajuato



**Listado de Instituciones de adscripción para el  
Programa “Verano de la Investigación Científica”  
SEP-AMC 2018**

**Listado de Instituciones receptoras para el  
Programa “Verano de la Investigación Científica”  
SEP-AMC 2018**

No.	INSTITUCIÓN RECEPTORA
1	Instituto de Estudios Críticos
2	Agronegocios Agradis de México, S.C.
3	Algalimentos, S.A. De C.V.
4	Ambiental C&C S.C.
5	Asociación Mexicana para la Innovación en Tecnología Educativa, A.C.
6	Asociación Nacional de Especialistas en Irrigación, A.C.
7	Asociación Nacional de Universidades e Instituciones de Educación Superior
8	Asociación para Evitar la Ceguera en México, I.A.P.
9	Autoridad Del Centro Histórico de la Ciudad de México
10	Banco de México
11	Basin S.A De C.V.
12	Benemérita Escuela Normal Veracruzana
13	Benemérita Universidad Autónoma de Puebla
14	Benemérita y Centenaria Escuela Normal de Jalisco
15	Benemérita y Centenaria Escuela Normal del Estado de Chihuahua Profesor Luis Urias Belderrain
16	Boehringer Ingelheim Vetmedica, S.A. De C.V.
17	Centro Agroecológico del Café, A.C.
18	Centro Analítico de Patología
19	Centro de Análisis de Ciclo de Vida y Diseño Sustentable
20	Centro de Análisis y Medición del Bienestar Social, A.C.
21	Centro de Ciencias de Sinaloa
22	Centro de Diagnóstico en Metabolismo Energético y Medicina Mitocondria
23	Centro de Enseñanza Técnica y Superior
24	Centro de Enseñanza Técnica Industrial
25	Centro de Estudios en Diabetes, A.C.
26	Centro de Estudios Espinosa Yglesias, A.C.
27	Centro de Estudios Filosóficos, Políticos y Sociales Vicente Lombardo Toledano

No.	INSTITUCIÓN RECEPTORA
28	Centro de Estudios sobre la Enseñanza y el Aprendizaje Del Derecho, A.C.
29	Centro de Estudios Superiores de Diseño de Monterrey S.C.
30	Centro de Estudios Superiores de Tuxtepec
31	Centro de Estudios Superiores del Estado de Sonora
32	Centro de Estudios Tecnológicos del Mar Mazatlán
33	Centro de Estudios Universitarios Xochicalco
34	Centro de Ingeniería y Desarrollo Industrial
35	Centro de Innovación Aplicada en Tecnologías Competitivas, A.C.
36	Centro de Innovación y Desarrollo Agroalimentario de Michoacán, A.C.
37	Centro de Investigación Científica de Yucatán, A.C.
38	Centro de Investigación Científica y de Educación Superior De Ensenada, B.C.
39	Centro de Investigación Cooperativa en Biociencias
40	Centro de Investigación en Alimentación y Desarrollo, A.C.
41	Centro de Investigación en Ciencia Aplicada y Tecnología Avanzada del IPN
42	Centro de Investigación en Ciencias de Información Geoespacial
43	Centro de Investigación en Geografía y Geomática
44	Centro de Investigación en Geografía y Geomática Ing. Jorge L. Tamayo, A.C.
45	Centro de Investigación en Matemáticas, A.C.
46	Centro de Investigación en Materiales Avanzados, S.C.
47	Centro de Investigación en Psicoanálisis y Psicoterapia, A.C.
48	Centro de Investigación en Química Aplicada
49	Centro de Investigación y Aprendizaje del Medio Ambiente, S.A. De C.V.
50	Centro de Investigación y Asesoría Tecnológica en Cuero y Calzado, A.C.

No.	INSTITUCIÓN RECEPTORA
51	Centro de Investigación y Asistencia En Tecnología y Diseño del Estado de Jalisco, A.C.
52	Centro de Investigación y de Estudios Avanzados, I.P.N.
53	Centro de Investigación y Desarrollo Tecnológico en Electroquímica, S.C.
54	Centro de Investigación y Desarrollo Tecnológico, S.A. De C.V.
55	Centro de Investigación y Docencia Económicas, A.C.
56	Centro de Investigación y Estudios Superiores en Antropología Social
57	Centro de Investigaciones Biológicas del Noroeste, S.C.
58	Centro de Investigaciones en Óptica, A.C.
59	Centro de Investigaciones y Estudios Superiores en Antropología Social
60	Centro de Tecnología Avanzada Ciateq, A.C.
61	Centro del Cambio Global y de la Sustentabilidad en El Sureste, A.C.
62	Centro INAH Yucatán
63	Centro Interamericano de Estudios de Seguridad Social
64	Centro Intercultural de Estudios de Desiertos y Océanos, A.C.
65	Centro Internacional de Mejoramiento de Maíz y Trigo
66	Centro Kappa de Conocimiento, S.C.
67	Centro Mario Molina
68	Centro Marista de Estudios Superiores, A.C.
69	Centro Medico ABC
70	Centro Mexicano de Energías Renovables
71	Centro Nacional de Investigación y Desarrollo Tecnológico
72	Centro Nacional de Metrología
73	Centro Nacional de Prevención De Desastres
74	Centro Nacional de Rehabilitación
75	Centro Nacional de Vigilancia Epidemiológica y Control de Enfermedades

**Listado de Instituciones receptoras para el  
Programa “Verano de la Investigación Científica”  
SEP-AMC 2018**

No.	INSTITUCIÓN RECEPTORA
76	Centro Tecnológico Leitat
77	Centro Universitario Anglo Mexicano de Morelos
78	Centro Universitario de Ixtlahuaca
79	Centro Universitario de La Costa
80	Centro Universitario Interamericano
81	Centro Universitario Une, A.C.
82	Centro Universitario Uteg
83	Centros de Integración Juvenil, A.C.
84	CETYS Universidad
85	Chrysler de México, S.A. de C.V.
86	Colegio de Estudios Científicos y Tecnológicos del Estado de México
87	Colegio De Estudios Científicos y Tecnológicos del Estado de Michoacán
88	Colegio de Postgraduados
89	Colegio de Postgraduados en Ciencias Agrícolas
90	Colegio Libre de Estudios Universitarios
91	Colegio Primitivo y Nacional de San Nicolás de Hidalgo
92	Colegio Superior Agropecuario del Estado de Guerrero
93	Comisión de Derechos Humanos del Distrito Federal
94	Comisión Federal de Electricidad
95	Comisión Nacional de Cultura Física y Deporte
96	Comisión Nacional de Derechos Humanos
97	Comisión Nacional del Agua
98	Comisión Nacional para el Conocimiento y Uso de la Biodiversidad
99	Comisión Nacional para el Desarrollo de los Pueblos Indígenas
100	Comisión Nacional para el Genoma Humano
101	Comités Interinstitucionales para la Evaluación de la Educación Superior
102	Comunidad y Biodiversidad, A.C.
103	Congreso de la Unión

No.	INSTITUCIÓN RECEPTORA
104	Consejo Nacional de Ciencia y Tecnología
105	Consejo Nacional para la Cultura y las Artes
106	Consejo Tamaulipeco de Ciencia y Tecnología
107	Cooperativa La Cruz Azul, S.C.L.
108	Corporación Mexicana de Investigación en Materiales, S.A. De C.V.
109	Corporativo Ambiental División Analítica, S.A. de C.V.
110	Corrección y Protección Ingeniería, S.C.
111	Costa Salvaje, A.C. (México)
112	Ctro. De Inv. Energéticas, Medioambientales y Tecnológicas
113	Curtidos Y Acabados Kodiak, S.A. De C.V.
114	Diagnóstico, Tratamiento e Investigación Neurológica, S.C.
115	Dirección General de Educación en Ciencia y Tecnología del Mar
116	Dirección General de Educación Superior Tecnológica (DGEST)
117	Dirección General de Educación Tecnológica Agropecuaria
118	Dirección General de Educación Tecnológica Industrial (DGETI)
119	Driscolls Operaciones, S.A. de C.V.
120	Educación Superior de Celaya
121	El Colegio de Jalisco, A.C.
122	El Colegio de la Frontera Norte, A.C.
123	El Colegio de la Frontera Sur
124	El Colegio de México, A.C.
125	El Colegio de Michoacán, A.C.
126	El Colegio de San Luis, A.C.
127	El Colegio de Sinaloa
128	El Colegio de Sonora
129	El Colegio de Tamaulipas
130	El Colegio de Tlaxcala
131	El Colegio de Veracruz

No.	INSTITUCIÓN RECEPTORA
132	El Colegio del Estado de Hidalgo
133	El Colegio Mexiquense, A.C.
134	Escuela de Conservación y Restauración de Occidente
135	Escuela de Trabajo Social de Tijuana
136	Escuela Internacional Superior de Estudios Avanzados
137	Escuela Libre de Derecho
138	Escuela Libre de Derecho de Sinaloa
139	Escuela Libre de Psicología, A.C.
140	Escuela Nacional de Antropología e Historia
141	Escuela Normal de Educación Preescolar
142	Escuela Normal de Educación Primaria Rosario Gutierrez Eskildsen
143	Escuela Normal de Sinaloa
144	Escuela Normal Federal de Educadoras Mtra. Estefanía Castañeda
145	Escuela Normal Fronteriza Tijuana
146	Escuela Normal Puebla
147	Escuela Normal Rural Miguel Hidalgo
148	Escuela Normal Superior
149	Escuela Normal Urbana de Balancan
150	Escuela Superior de Derecho y Ciencias Políticas
151	Espacios Naturales y Desarrollo Sustentable, A.C.
152	Estudios Superiores de Chihuahua, A.C.
153	Facultad Latinoamericana de Ciencias Sociales
154	Facultad Libre de Derecho de Chiapas, A.C.
155	Fei Technology de México, S.A. De C.V.
156	Fondo de Cultura Económica
157	Fondo de Información y Documentación para la Industria
158	Foro Consultivo Científico y Tecnológico
159	Fundación Clínica Medica Sur, A.C.

**Listado de Instituciones receptoras para el  
Programa “Verano de la Investigación Científica”  
SEP-AMC 2018**

No.	INSTITUCIÓN RECEPTORA
160	Fundación Mexicana de Fomento Educativo para la Prevención y Detección Oportuna del Cáncer de Mama
161	Fundación Mexicana para la Salud, A.C.
162	Fundación Roberto Medellín, S.C.
163	Fundar, Centro de Análisis e Investigación, A.C.
164	Global Consulting Professional, S.A. De C.V.
165	Gobierno de la Ciudad de México
166	Gobierno del Estado de Baja California
167	Gobierno del Estado de Baja California Sur
168	Gobierno del Estado de Colima
169	Gobierno del Estado de Guanajuato
170	Gobierno del Estado de Guerrero
171	Gobierno del Estado de Hidalgo
172	Gobierno del Estado de Jalisco
173	Gobierno del Estado de México
174	Gobierno del Estado de Michoacán
175	Gobierno del Estado de Morelos
176	Gobierno del Estado de Nuevo León
177	Gobierno del Estado de Oaxaca
178	Gobierno del Estado de Puebla
179	Gobierno del Estado de Querétaro
180	Gobierno del Estado de San Luis Potosí
181	Gobierno del Estado de Sinaloa
182	Gobierno del Estado de Veracruz
183	Gobierno del Estado de Yucatán
184	Gobierno del Estado de Zacatecas
185	Grupo Interdisciplinario de Tecnología Rural Apropriada, A.C.
186	Hospital Ángeles
187	Hospital Ángeles Metropolitano
188	Hospital Ángeles-Mocel
189	Hospital General de México

No.	INSTITUCIÓN RECEPTORA
190	Hospital General de Occidente
191	Hospital General Dr. Manuel Gea Gonzalez
192	Hospital General Dr. Miguel Silva
193	Hospital Infantil de México Dr. Federico Gomez
194	Hospital Infantil de México Federico Gomez
195	Hospital Juárez de México
196	Hospital Nuestra Señora de la Luz
197	Hospital Psiquiátrico Infantil Dr. Juan N. Navarro
198	Hospital Regional de Alta Especialidad de Ixtapaluca
199	Hospital Regional de Alta Especialidad de la Península de Yucatán
200	Hospital Regional de Alta Especialidad de Veracruz
201	Instituto Nacional de Geriátría
202	Instituto Ciudadano de Estudios Sobre la Inseguridad, A.C.
203	Instituto de Ciencias Jurídicas de Puebla, A.C.
204	Instituto de Ciencias Jurídicas, A.C.
205	Instituto de Ciencias y Estudios Superiores de Tamaulipas, Matamoros
206	Instituto de Ecología, A.C.
207	Instituto de Estudios Superiores de Chiapas
208	Instituto de Estudios Superiores de Los Mochis
209	Instituto de Estudios Superiores de Tamaulipas
210	Instituto de Estudios Superiores del Golfo de México
211	Instituto de Estudios Superiores del Sureste
212	Instituto de Estudios Superiores en Derecho Penal
213	Instituto de Formación Docente del Estado De Sonora
214	Instituto de Investigación Clínica de Occidente
215	Instituto de Investigaciones Dr. Jose María Luis Mora
216	Instituto de Matemática Pura e Aplicada, IMPA

No.	INSTITUCIÓN RECEPTORA
217	Instituto de Oftalmología Fundación Conde de Valenciana
218	Instituto De Seguridad Y Servicios Sociales De Los Trabajadores Del Estado
219	Instituto Educativo Del Noroeste, A.C.
220	Instituto Electoral De La Ciudad De México
221	Instituto Federal Electoral
222	Instituto Jalisciense de Salud Mental
223	Instituto Karolinska
224	Instituto Latinoamericano de la Comunicación Educativa
225	Instituto Max Planck de Psicolingüística
226	Instituto Mexicano de Estudios Y Capacitación sobre la Industria Mueblera, A.C.
227	Instituto Mexicano de Investigación de Familia y Población
228	Instituto Mexicano de Investigaciones Cinematográficas Y Humanísticas
229	Instituto Mexicano de Psicooncología
230	Instituto Mexicano de Tecnología del Agua
231	Instituto Mexicano del Petróleo
232	Instituto Mexicano del Seguro Social
233	Instituto Mexicano del Transporte
234	Instituto Mexicano para la Competitividad
235	Instituto Michoacano de Ciencias de la Educación Jose María Morelos
236	Instituto Nacional de Antropología e Historia
237	Instituto Nacional de Astrofísica, Óptica y Electrónica
238	Instituto Nacional de Bellas Artes
239	Instituto Nacional de Cancerología
240	Instituto Nacional de Cardiología Dr. Ignacio Chávez
241	Instituto Nacional de Ciencias Aplicadas
242	Instituto Nacional de Ciencias Médicas y Nutrición Salvador Zubirán
243	Instituto Nacional de Ciencias Penales

**Listado de Instituciones receptoras para el  
Programa “Verano de la Investigación Científica”  
SEP-AMC 2018**

No.	INSTITUCIÓN RECEPTORA
244	Instituto Nacional de Diagnóstico y Referencia Epidemiológicos
245	Instituto Nacional de Ecología
246	Instituto Nacional de Electricidad y Energías Limpias
247	Instituto Nacional de Enfermedades Respiratorias
248	Instituto Nacional de Estadística, Geografía e Informática
249	Instituto Nacional de Investigaciones Agrícolas
250	Instituto Nacional de Investigaciones Forestales Agrícolas y Pecuarias
251	Instituto Nacional de Investigaciones Nucleares
252	Instituto Nacional de la Comunicación Humana
253	Instituto Nacional de la Investigación Agronómica
254	Instituto Nacional de la Salud y de la Investigación Médica
255	Instituto Nacional de Medicina Genómica
256	Instituto Nacional de Neurología y Neurocirugía Dr. Manuel Velasco Suárez
257	Instituto Nacional de Pediatría
258	Instituto Nacional de Perinatología
259	Instituto Nacional de Pesca y Acuicultura
260	Instituto Nacional de Psiquiatría Ramón de la Fuente M.
261	Instituto Nacional de Rehabilitación
262	Instituto Nacional de Salud Pública
263	Instituto Nacional para la Evaluación de la Educación
264	Instituto Politécnico Nacional
265	Instituto Potosino de Investigación Científica y Tecnológica, A.C.
266	Instituto Superior de Ciencias de la Educación del Estado de México
267	Instituto Superior Interestatal de la Huasteca
268	Instituto Tecnológico Agropecuario

No.	INSTITUCIÓN RECEPTORA
269	Instituto Tecnológico Autónomo de México
270	Instituto Tecnológico de Acapulco
271	Instituto Tecnológico de Agua Prieta
272	Instituto Tecnológico de Aguascalientes
273	Instituto Tecnológico de Altamira
274	Instituto Tecnológico de Apizaco
275	Instituto Tecnológico de Atitalaquia
276	Instituto Tecnológico de Bahía de Banderas
277	Instituto Tecnológico de Boca del Río
278	Instituto Tecnológico de Campeche
279	Instituto Tecnológico de Cancún
280	Instituto Tecnológico de Celaya
281	Instituto Tecnológico de Cerro Azul
282	Instituto Tecnológico de Chetumal
283	Instituto Tecnológico de Chihuahua
284	Instituto Tecnológico de Chilpancingo
285	Instituto Tecnológico de China
286	Instituto Tecnológico de Ciudad Cuauhtémoc
287	Instituto Tecnológico de Ciudad Guzmán
288	Instituto Tecnológico de Ciudad Juárez
289	Instituto Tecnológico de Ciudad Madero
290	Instituto Tecnológico de Ciudad Mante
291	Instituto Tecnológico de Ciudad Serdán
292	Instituto Tecnológico de Ciudad Valles
293	Instituto Tecnológico de Ciudad Victoria
294	Instituto Tecnológico de Colima
295	Instituto Tecnológico de Comitán
296	Instituto Tecnológico de Conkal
297	Instituto Tecnológico de Cautla
298	Instituto Tecnológico de Culiacán
299	Instituto Tecnológico de Durango

No.	INSTITUCIÓN RECEPTORA
300	Instituto Tecnológico de El Salto
301	Instituto Tecnológico de Ensenada
302	Instituto Tecnológico de Estudios Superiores de Chalco
303	Instituto Tecnológico de Estudios Superiores de Ecatepec
304	Instituto Tecnológico de Estudios Superiores de Ixtapaluca
305	Instituto Tecnológico de Estudios Superiores de la Región Carbonífera
306	Instituto Tecnológico de Estudios Superiores de los Cabos
307	Instituto Tecnológico de Estudios Superiores de Zamora
308	Instituto Tecnológico de Frontera Comalapa
309	Instituto Tecnológico de Hermosillo
310	Instituto Tecnológico de Huatabampo
311	Instituto Tecnológico de Huejutla
312	Instituto Tecnológico de Iguala
313	Instituto Tecnológico de Jiquilpan
314	Instituto Tecnológico de la Chontalpa
315	Instituto Tecnológico de la Laguna
316	Instituto Tecnológico de la Paz
317	Instituto Tecnológico de la Piedad
318	Instituto Tecnológico de la Zona Olmeca
319	Instituto Tecnológico de Lázaro Cárdenas
320	Instituto Tecnológico de León
321	Instituto Tecnológico de Lerma
322	Instituto Tecnológico de Los Mochis
323	Instituto Tecnológico de Matamoros
324	Instituto Tecnológico de Mazatlán
325	Instituto Tecnológico de Mérida
326	Instituto Tecnológico de Mexicali
327	Instituto Tecnológico de Milpa Alta
328	Instituto Tecnológico de Minatitlán



**Listado de Instituciones receptoras para el  
Programa “Verano de la Investigación Científica”  
SEP-AMC 2018**

No.	INSTITUCIÓN RECEPTORA
329	Instituto Tecnológico de Morelia
330	Instituto Tecnológico de Nogales
331	Instituto Tecnológico de Nuevo Laredo
332	Instituto Tecnológico de Nuevo León
333	Instituto Tecnológico de Oaxaca
334	Instituto Tecnológico de Ocotlán
335	Instituto Tecnológico de Orizaba
336	Instituto Tecnológico de Pabellón de Arteaga
337	Instituto Tecnológico de Pachuca
338	Instituto Tecnológico de Parral
339	Instituto Tecnológico de Piedras Negras
340	Instituto Tecnológico de Pochutla
341	Instituto Tecnológico de Puebla
342	Instituto Tecnológico de Querétaro
343	Instituto Tecnológico de Reynosa
344	Instituto Tecnológico De Roque
345	Instituto Tecnológico De Saltillo
346	Instituto Tecnológico De San Luis Potosí
347	Instituto Tecnológico De Sinaloa De Leyva
348	Instituto Tecnológico De Sonora
349	Instituto Tecnológico de Tapachula
350	Instituto Tecnológico de Tehuacán
351	Instituto Tecnológico de Tepic
352	Instituto Tecnológico de Tijuana
353	Instituto Tecnológico de Tisimin
354	Instituto Tecnológico de Tláhuac Iii
355	Instituto Tecnológico de Tlajomulco, Jalisco
356	Instituto Tecnológico de Tlalnepantla
357	Instituto Tecnológico de Tlaxiaco
358	Instituto Tecnológico de Toluca
359	Instituto Tecnológico de Tuxtepec

No.	INSTITUCIÓN RECEPTORA
360	Instituto Tecnológico de Tuxtla Gutierrez
361	Instituto Tecnológico de Ursulo Galvan
362	Instituto Tecnológico de Veracruz
363	Instituto Tecnológico de Villahermosa
364	Instituto Tecnológico de Zacatecas
365	Instituto Tecnológico de Zacatepec
366	Instituto Tecnológico del Altiplano
367	Instituto Tecnológico del Istmo
368	Instituto Tecnológico del Mar
369	Instituto Tecnológico del Sur De Nayarit
370	Instituto Tecnológico del Valle de Etlá
371	Instituto Tecnológico del Valle de Morelia
372	Instituto Tecnológico del Valle de Oaxaca
373	Instituto Tecnológico del Valle del Guadiana
374	Instituto Tecnológico del Valle del Yaqui
375	Instituto Tecnológico El Llano Aguascalientes
376	Instituto Tecnológico Forestal
377	Instituto Tecnológico Superior de Acatlán De Osorio
378	Instituto Tecnológico Superior de Acayucan
379	Instituto Tecnológico Superior de Álamo Temapache
380	Instituto Tecnológico Superior de Alvarado
381	Instituto Tecnológico Superior de Atlixco
382	Instituto Tecnológico Superior de Cajeme
383	Instituto Tecnológico Superior de Calkini
384	Instituto Tecnológico Superior de Centla
385	Instituto Tecnológico Superior de Champotón
386	Instituto Tecnológico Superior de Chicontepec
387	Instituto Tecnológico Superior de Cintalapa
388	Instituto Tecnológico Superior de Ciudad Acuña

No.	INSTITUCIÓN RECEPTORA
389	Instituto Tecnológico Superior de Ciudad Hidalgo
390	Instituto Tecnológico Superior de Coatzacoalcos
391	Instituto Tecnológico Superior de Comalcalco
392	Instituto Tecnológico Superior de Cosamaloapan
393	Instituto Tecnológico Superior de Ébano
394	Instituto Tecnológico Superior de El Mante
395	Instituto Tecnológico Superior de Escárcega
396	Instituto Tecnológico Superior de Felipe Carrillo Puerto
397	Instituto Tecnológico Superior de Fresnillo
398	Instituto Tecnológico Superior de Guasave
399	Instituto Tecnológico Superior de Huatusco
400	Instituto Tecnológico Superior de Huachinango
401	Instituto Tecnológico Superior de Huichapan
402	Instituto Tecnológico Superior de Huimanguillo
403	Instituto Tecnológico Superior de Irapuato
404	Instituto Tecnológico Superior de Jalapa
405	Instituto Tecnológico Superior de Jalisco "José Mario Molina Pasquel Y Henríquez"
406	Instituto Tecnológico Superior de Jerez
407	Instituto Tecnológico Superior de Jesús Carranza
408	Instituto Tecnológico Superior de la Costa Chica
409	Instituto Tecnológico Superior de la Montaña
410	Instituto Tecnológico Superior de la Región de los Llanos
411	Instituto Tecnológico Superior de la Región Sierra
412	Instituto Tecnológico Superior de la Sierra Norte de Puebla
413	Instituto Tecnológico Superior de las Choapas
414	Instituto Tecnológico Superior de Lerdo

**Listado de Instituciones receptoras para el  
Programa “Verano de la Investigación Científica”  
SEP-AMC 2018**

No.	INSTITUCIÓN RECEPTORA
415	Instituto Tecnológico Superior de Libres
416	Instituto Tecnológico Superior de los Ríos
417	Instituto Tecnológico Superior de Macuspana
418	Instituto Tecnológico Superior de Misantla
419	Instituto Tecnológico Superior de Monclova
420	Instituto Tecnológico Superior de Motul
421	Instituto Tecnológico Superior de Nuevo Casas Grandes
422	Instituto Tecnológico Superior de Panuco
423	Instituto Tecnológico Superior de Perote
424	Instituto Tecnológico Superior de Poza Rica
425	Instituto Tecnológico Superior de Purísima del Rincón
426	Instituto Tecnológico Superior de Puruandiro
427	Instituto Tecnológico Superior de Rioverde
428	Instituto Tecnológico Superior de Salvatierra
429	Instituto Tecnológico Superior de San Luis Potosí
430	Instituto Tecnológico Superior de San Martín Texmelucan
431	Instituto Tecnológico Superior de San Pedro
432	Instituto Tecnológico Superior de Santiago Papasquiaro
433	Instituto Tecnológico Superior de Tantoyuca
434	Instituto Tecnológico Superior de Tierra Blanca
435	Instituto Tecnológico Superior de Tlatlauquitepec
436	Instituto Tecnológico Superior de Tlaxco
437	Instituto Tecnológico Superior de Uruapan
438	Instituto Tecnológico Superior de Valladolid
439	Instituto Tecnológico Superior de Venustiano Carranza
440	Instituto Tecnológico Superior de Villa La Venta
441	Instituto Tecnológico Superior de Xalapa

No.	INSTITUCIÓN RECEPTORA
442	Instituto Tecnológico Superior de Zacapoaxtla
443	Instituto Tecnológico Superior de Zongolica
444	Instituto Tecnológico Superior del Occidente del Estado de Hidalgo
445	Instituto Tecnológico Superior del Oriente del Estado de Hidalgo
446	Instituto Tecnológico Superior del Sur del Estado de Yucatán
447	Instituto Tecnológico Superior El Dorado
448	Instituto Tecnológico Superior Martínez De La Torre
449	Instituto Tecnológico Superior Progreso
450	Instituto Tecnológico Superior Zacatecas Norte
451	Instituto Tecnológico Superior Zacatecas Occidente
452	Instituto Tecnológico y de Estudios Superiores de Monterrey
453	Instituto Tecnológico y de Estudios Superiores de Occidente
454	Katcon, S.A. de C.V.
455	Laboratorio de Ciencia y Tecnología de la Madera, A.C.
456	Laboratorio de Innovación en Tecnología Educativa
457	Laboratorios de Biológicos y Reactivos de México, S.A. De C.V.
458	Laboratorios Nacionales de Fuentes Renovables
459	Nova Universitas
460	Organización de las Naciones Unidas
461	Organización para la Cooperación y Desarrollo Económicos
462	Parcar Desarrollos y Servicios, S.A. de C.V.
463	Petróleos Mexicanos
464	Poder Judicial de la Federación
465	Probiomed, S.A. De C.V.
466	Promotora Técnica Industrial, S.A. De C.V.

No.	INSTITUCIÓN RECEPTORA
467	Secretaría de Agricultura, Ganadería, Desarrollo Rural, Pesca y Alimentación
468	Secretaría de Comunicaciones y Transportes
469	Secretaría de Desarrollo Social
470	Secretaría de Economía
471	Secretaría de Educación de Jalisco
472	Secretaría de Educación Pública
473	Secretaría de Educación, Cultura y Bienestar Social del Estado de México
474	Secretaría de Energía, Minas e Industria Paraestatal
475	Secretaría de Gobernación
476	Secretaría de Hacienda y Crédito Público
477	Secretaría de la Defensa Nacional
478	Secretaría de la Función Pública
479	Secretaría de Marina
480	Secretaría de Medio Ambiente y Desarrollo Territorial
481	Secretaría de Medio Ambiente y Recursos Naturales y Pesca
482	Secretaría de Relaciones Exteriores
483	Secretaría de Salud
484	Secretaría de Seguridad Pública
485	Servicios de Apoyo a la Investigación Médica, A.C.
486	Servicios de Salud de Jalisco
487	Servicios de Salud de Oaxaca
488	Sin Química, S.A. de C.V.
489	Sistema Nacional para el Desarrollo Integral de la Familia
490	Sociedad Mexicana de Nanociencias y Nanotecnología, S.A.
491	Sociedad Mexicana de Nutrición y Endocrinología, S.C.
492	Stelagenomics México S. de R.L. de C.V.
493	Suprema Corte de Justicia

**Listado de Instituciones receptoras para el  
Programa “Verano de la Investigación Científica”  
SEP-AMC 2018**

No.	INSTITUCIÓN RECEPTORA
494	Tecnológico de Estudios Superiores de Chimalhuacán
495	Tecnológico de Estudios Superiores de Coacalco
496	Tecnológico de Estudios Superiores de Cuautitlán Izcalli
497	Tecnológico de Estudios Superiores de Ecatepec
498	Tecnológico de Estudios Superiores de Jocotitlan
499	Tecnológico de Estudios Superiores de San Felipe del Progreso
500	Tecnológico de Estudios Superiores del Oriente del Estado de México
501	Turbomaquinas Ingeniería Avanzada, S.A de C.V.
502	Unidad de Estudios Superiores de Alotepec del CSEIIO
503	Unidad de Investigación Biomédica del Noreste
504	Universidad Abierta y a Distancia de México
505	Universidad Aeronáutica en Querétaro
506	Universidad Anáhuac
507	Universidad Ateneo de Monterrey
508	Universidad Autónoma Agraria Antonio Narro
509	Universidad Autónoma Benito Juárez de Oaxaca
510	Universidad Autónoma Chapingo
511	Universidad Autónoma de Aguascalientes
512	Universidad Autónoma de Baja California
513	Universidad Autónoma de Baja California Sur
514	Universidad Autónoma de Campeche
515	Universidad Autónoma de Chiapas
516	Universidad Autónoma de Chihuahua
517	Universidad Autónoma de Ciudad Juárez
518	Universidad Autónoma de Coahuila
519	Universidad Autónoma de Durango
520	Universidad Autónoma de Guadalajara

No.	INSTITUCIÓN RECEPTORA
521	Universidad Autónoma de Guerrero
522	Universidad Autónoma de la Ciudad de México
523	Universidad Autónoma de Nayarit
524	Universidad Autónoma de Nuevo León
525	Universidad Autónoma de Querétaro
526	Universidad Autónoma de San Luis Potosí
527	Universidad Autónoma de Sinaloa
528	Universidad Autónoma de Tamaulipas
529	Universidad Autónoma de Tlaxcala
530	Universidad Autónoma de Yucatán
531	Universidad Autónoma de Zacatecas
532	Universidad Autónoma del Carmen
533	Universidad Autónoma del Estado de Hidalgo
534	Universidad Autónoma del Estado de México
535	Universidad Autónoma del Estado de Morelos
536	Universidad Autónoma del Noreste
537	Universidad Autónoma Intercultural de Sinaloa
538	Universidad Autónoma Metropolitana
539	Universidad Bonaterra
540	Universidad Católica de Culiacán
541	Universidad Cristóbal Colon
542	Universidad Cuauhtémoc
543	Universidad de América Latina
544	Universidad de California Los Ángeles
545	Universidad de Ciencia y Tecnología Descartes
546	Universidad de Ciencias y Artes de Chiapas
547	Universidad de Colima
548	Universidad de Guadalajara
549	Universidad de Guanajuato
550	Universidad de Ixtlahuacacui

No.	INSTITUCIÓN RECEPTORA
551	Universidad de La Cañada
552	Universidad de la Ciénega del Estado de Michoacán de Ocampo
553	Universidad de la Ciénega del Estado de Michoacán
554	Universidad de la Sierra
555	Universidad de la Sierra Juárez
556	Universidad de la Sierra Sur
557	Universidad de las Américas Puebla
558	Universidad de las Américas, A.C.
559	Universidad de Los Mochis
560	Universidad de Morelos
561	Universidad de Monterrey
562	Universidad de Morelia
563	Universidad de Negocios, Isec
564	Universidad de Occidente
565	Universidad de Oriente
566	Universidad de Quintana Roo
567	Universidad de Sonora
568	Universidad de Xalapa
569	Universidad del Caribe
570	Universidad del Centro de México
571	Universidad del Claustro de Sor Juana
572	Universidad del Ejército y Fuerza Aérea
573	Universidad del Golfo de México
574	Universidad del Istmo
575	Universidad del Mar
576	Universidad del Mundo Maya
577	Universidad del Noreste
578	Universidad del Noroeste
579	Universidad del Papaloapan
580	Universidad del Sol
581	Universidad del Sur

**Listado de Instituciones receptoras para el  
Programa “Verano de la Investigación Científica”  
SEP-AMC 2018**

No.	INSTITUCIÓN RECEPTORA
582	Universidad del Valle de Atemajac
583	Universidad del Valle de México
584	Universidad del Valle de Puebla
585	Universidad del Valle de Tlaxcala
586	Universidad del Valle de Toluca
587	Universidad Don Vasco, A.C.
588	Universidad Ecatepec
589	Universidad Enrique Díaz de León
590	Universidad Estatal de Sonora
591	Universidad Estatal del Valle de Ecatepec
592	Universidad Guadalajara Lamar
593	Universidad Iberoamericana
594	Universidad Interamericana
595	Universidad Interamericana para el Desarrollo
596	Universidad Intercontinental
597	Universidad Intercultural de Chiapas
598	Universidad Intercultural de San Luis Potosí
599	Universidad Intercultural del Estado de México
600	Universidad Intercultural del Estado de Tabasco
601	Universidad Intercultural Indígena de Michoacán
602	Universidad Intercultural Maya de Quintana Roo
603	Universidad Interserrana del Estado de Puebla, Chilchotla
604	Universidad Interserrana del Estado de Puebla, Ahuacatlán
605	Universidad Istmo Americana
606	Universidad José Vasconcelos
607	Universidad Juárez Autónoma de Tabasco
608	Universidad Juárez del Estado de Durango
609	Universidad Kino
610	Universidad La Concordia

No.	INSTITUCIÓN RECEPTORA
611	Universidad La Salle Noroeste, A.C.
612	Universidad La Salle, A.C.
613	Universidad Latina de América
614	Universidad Loyola del Pacífico, A.C.
615	Universidad Madero
616	Universidad Marista de Mérida
617	Universidad Marista de Querétaro
618	Universidad Mesoamericana
619	Universidad Metropolitana de Monterrey
620	Universidad Metropolitana de Tlaxcala
621	Universidad Michoacana de San Nicolás de Hidalgo
622	Universidad Modelo
623	Universidad Nacional Aeronáutica en Querétaro
624	Universidad Nacional Autónoma de México
625	Universidad Olmea
626	Universidad Panamericana
627	Universidad para la Cooperación Internacional México
628	Universidad Pedagógica Nacional
629	Universidad Politécnica del Estado de Guerrero
630	Universidad Politécnica de Aguascalientes
631	Universidad Politécnica de Altamira
632	Universidad Politécnica de Apodaca
633	Universidad Politécnica de Baja California
634	Universidad Politécnica de Chiapas
635	Universidad Politécnica de Durango
636	Universidad Politécnica de Gómez Palacios
637	Universidad Politécnica de Guanajuato
638	Universidad Politécnica de Huatusco
639	Universidad Politécnica de Huejutla

No.	INSTITUCIÓN RECEPTORA
640	Universidad Politécnica de La Región Ribereña
641	Universidad Politécnica de Lázaro Cárdenas
642	Universidad Politécnica de Pachuca
643	Universidad Politécnica de Pénjamo
644	Universidad Politécnica de Puebla
645	Universidad Politécnica de Querétaro
646	Universidad Politécnica de Quintana Roo
647	Universidad Politécnica de San Luis Potosí
648	Universidad Politécnica de Sinaloa
649	Universidad Politécnica de Tapachula
650	Universidad Politécnica de Tecámac
651	Universidad Politécnica de Tlaxcala
652	Universidad Politécnica de Tulancingo
653	Universidad Politécnica de Uruapan
654	Universidad Politécnica de Victoria
655	Universidad Politécnica de Zacatecas
656	Universidad Politécnica del Bicentenario
657	Universidad Politécnica del Centro
658	Universidad Politécnica del Estado de Morelos
659	Universidad Politécnica del Golfo De México
660	Universidad Politécnica del Sur de Zacatecas
661	Universidad Politécnica del Valle de México
662	Universidad Politécnica del Valle de Toluca
663	Universidad Politécnica Francisco I Madero
664	Universidad Politécnica Mesoamericana
665	Universidad Politécnica Metropolitana de Hidalgo
666	Universidad Politécnica Metropolitana de Puebla
667	Universidad Popular Autónoma del Estado de Puebla
668	Universidad Popular de la Chontalpa

**Listado de Instituciones receptoras para el  
Programa “Verano de la Investigación Científica”  
SEP-AMC 2018**

No.	INSTITUCIÓN RECEPTORA
669	Universidad Privada del Sur de México
670	Universidad Quetzalcóatl
671	Universidad Regiomontana
672	Universidad Regional del Sureste
673	Universidad Salesiana
674	Universidad Simón Bolívar
675	Universidad Tecnológica de Acapulco
676	Universidad Tecnológica de Altamira
677	Universidad Tecnológica de Cancún
678	Universidad Tecnológica de Ciudad Juárez
679	Universidad Tecnológica de Coahuila
680	Universidad Tecnológica de Corregidora
681	Universidad Tecnológica de Culiacán
682	Universidad Tecnológica de Hermosillo
683	Universidad Tecnológica de Huejotzingo
684	Universidad Tecnológica de la Costa Grande de Guerrero
685	Universidad Tecnológica de la Huasteca Hidalguense
686	Universidad Tecnológica de la Mixteca

No.	INSTITUCIÓN RECEPTORA
687	Universidad Tecnológica de la Selva
688	Universidad Tecnológica de la Sierra Hidalguense
689	Universidad Tecnológica de León
690	Universidad Tecnológica de los Valles Centrales de Oaxaca
691	Universidad Tecnológica de Manzanillo
692	Universidad Tecnológica de Matamoros
693	Universidad Tecnológica de Nayarit
694	Universidad Tecnológica de Nezahualcóyotl
695	Universidad Tecnológica de Nogales
696	Universidad Tecnológica de Nuevo Laredo
697	Universidad Tecnológica de Puebla
698	Universidad Tecnológica de Querétaro
699	Universidad Tecnológica de Rodeo
700	Universidad Tecnológica de San Juan del Río
701	Universidad Tecnológica de San Luis Río Colorado
702	Universidad Tecnológica de Tabasco
703	Universidad Tecnológica de Tamaulipas Norte

No.	INSTITUCIÓN RECEPTORA
704	Universidad Tecnológica de Tecámac
705	Universidad Tecnológica de Tecamachalco
706	Universidad Tecnológica de Torreón
707	Universidad Tecnológica de Tulancingo
708	Universidad Tecnológica de Tula-Tepeji
709	Universidad Tecnológica del Centro de Veracruz
710	Universidad Tecnológica del Estado de Zacatecas
711	Universidad Tecnológica del Norte de Aguascalientes
712	Universidad Tecnológica del Usumacinta
713	Universidad Tecnológica del Valle de Toluca
714	Universidad Tecnológica del Valle del Mezquital
715	Universidad Tecnológica Emiliano Zapata del Estado de Morelos
716	Universidad Tecnológica Fidel Velázquez
717	Universidad Valle del Bravo
718	Universidad Vasco de Quiroga
719	Universidad Veracruzana
720	Universidad Virtual del Estado de Guanajuato